Pastoral Social

Caritas

CHILE

27 DE FEBRERO 2010

TERREMOTO Y MAREMOTO

NOS LEVANTAMOS EN CRISTO Y EN LA ACCIÓN SOLIDARIA
ACTUACIÓN DE LA PASTORAL SOCIAL – CARITAS EN CHILE

Pastoral Social Caritas CHILE

CARITAS CHILE

NUESTRO FOCO: PERSONAS, FAMILIAS Y COMUNIDADES.

BOMBEROS

MAGICA
AZAR
Te co

DIADORA

ño de la Eucaristía

CÍRCULO VICIOSO DE POBREZA, VULNERABILIDAD Y DESASTRE

Pastoral Social Caritas CHILE

Pastoral Social Caritas CHILE

CARITAS CHILE

NUESTRA ACCIÓN EN LA EMERGENCIA Y REHABILITACIÓN

Asistir en los aspectos ***materiales, sociales, psicológicos y espirituales*** *a la población afectada, entregando* ***ayuda humanitaria*** *y propiciando la* ***organización comunitaria*** *para que las personas en situación de* ***mayor vulnerabilidad*** *puedan* ***participar de forma activa*** *en la construcción de soluciones a los problemas suscitados por el terremoto y maremoto, desde una perspectiva que reafirme su* ***dignidad*** *e interpele a la* ***solidaridad*** *de la sociedad en su conjunto.*

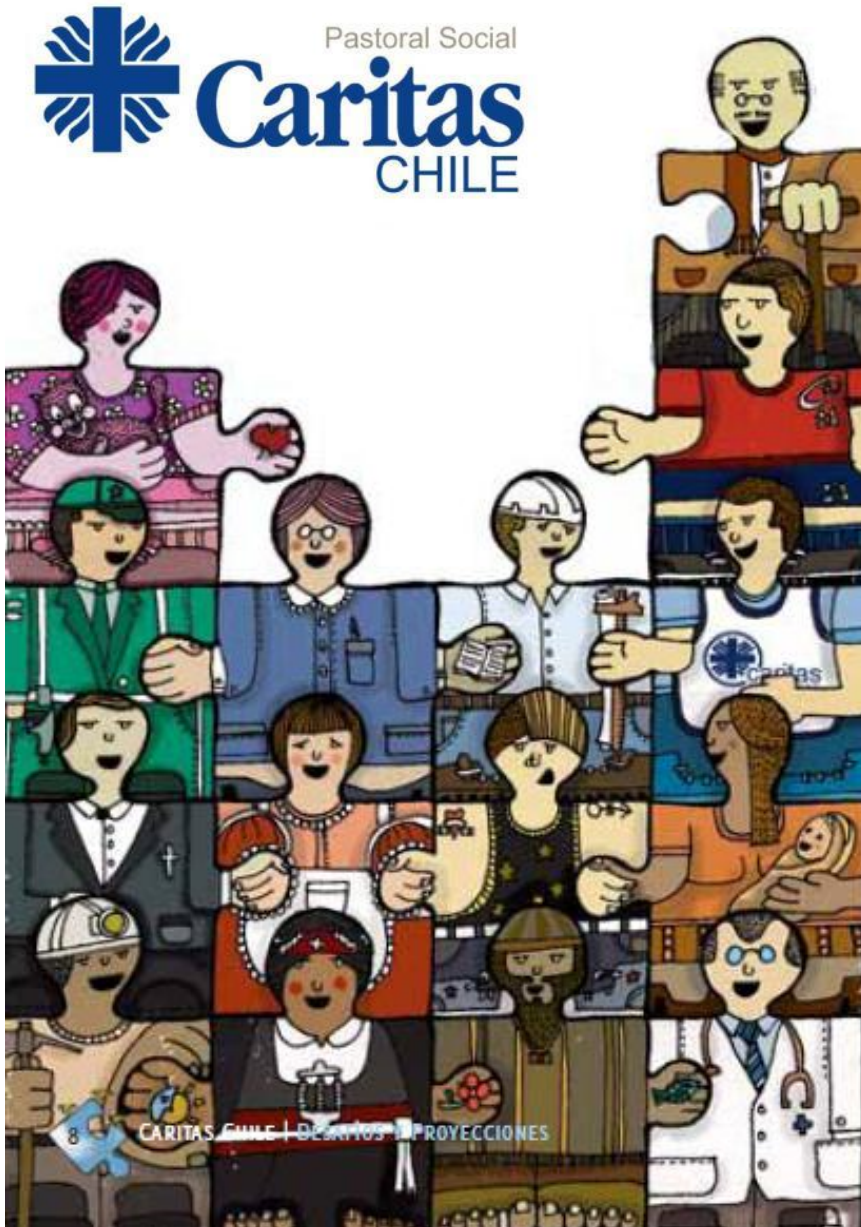

Líneas de acción

1. Alimentación, higiene y abrigo
2. Albergue, vivienda y habitabilidad
3. Economía local y familiar
4. Desarrollo comunitario y atención psicosocial
5. Fortalecimiento institucional de los equipos de Caritas
6. Articulación con las redes de cooperación

Pastoral Social Caritas CHILE

ESQUEMA TRABAJO PLAN DE EMERGENCIA Y REHABILITACIÓN

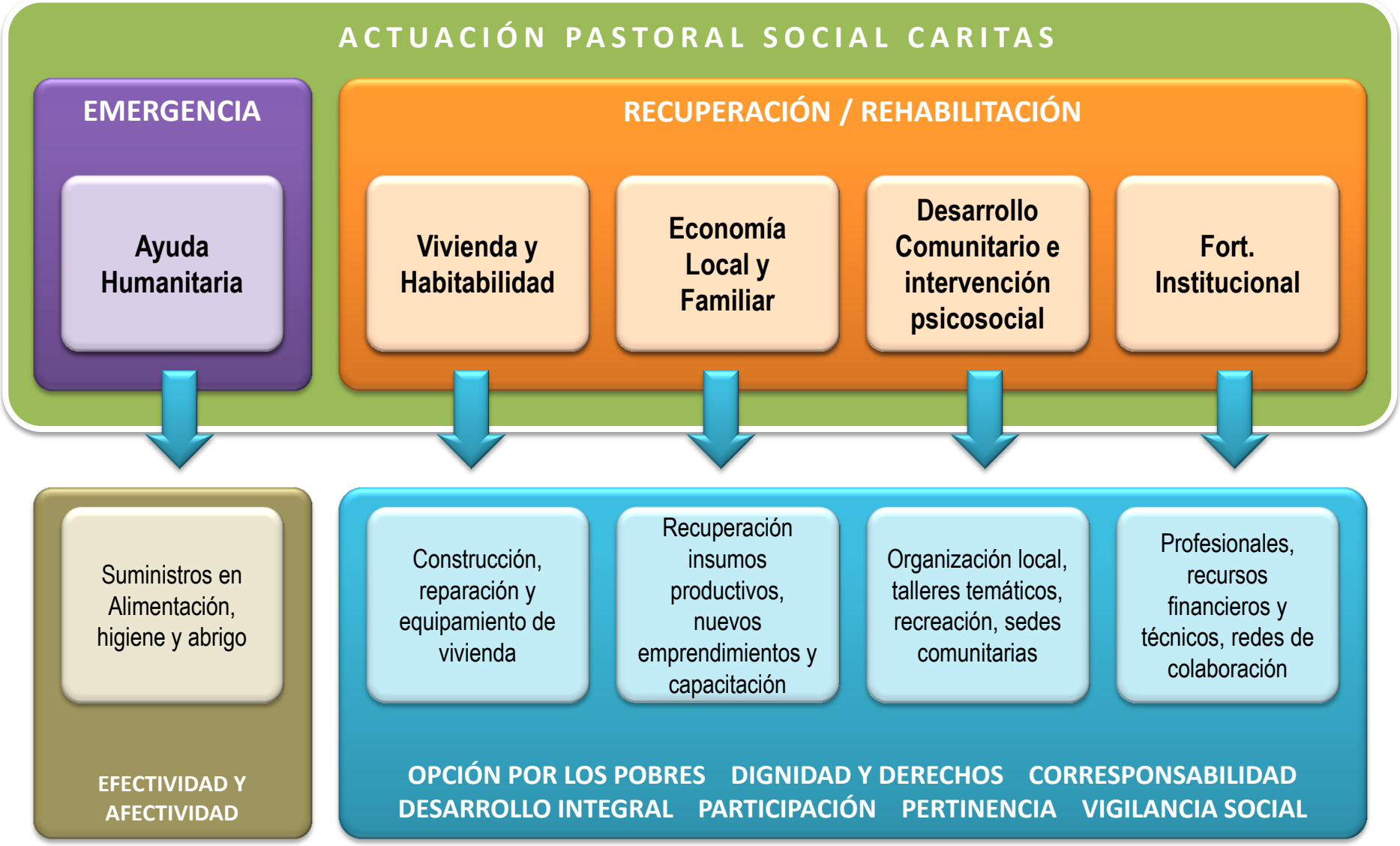

Criterios

- Opción preferencial por los pobres
- Dignidad y ejercicio de derechos
- Solidaridad efectiva y afectiva
- Rehabilitación y Desarrollo Integral
- Pertinencia e identidad
- Participación protagónica
- Rendición de cuentas
- Vigilancia Social: Anuncio y Denuncia

- Red eclesial
- Inserción en el territorio y las comunidades
- Voluntariado
- Solidaridad nacional e internacional
- Capacidades locales
- Liderazgos dirigenciales

- Alta vulnerabilidad
- Debilidad en diagnósticos y políticas
- Fragilidad de municipios
- Desconfianza

Lecciones

- Terremoto y maremoto: **devastador y revelador**.
- Catástrofe = **desafío** para evaluar y ampliar las capacidades.
- Transición entre **respuesta-rehabilitación-desarrollo** debe ser planificada rápidamente.
- Incorporar en las medidas de desarrollo un enfoque de **gestión de riesgos** y **adaptación al cambio climático**.
- Potenciar las capacidades de **resiliencia comunitaria**, a través de la participación protagónica.
- Recuperación de los **saberes locales**.
- **Lo social**: clave del proceso de reconstrucción = **Ciudadanía activa y participación.**

27 DE FEBRERO 2010

TERREMOTO Y MAREMOTO

NOS LEVANTAMOS EN CRISTO Y EN LA ACCIÓN SOLIDARIA
ACTUACIÓN DE LA PASTORAL SOCIAL – CARITAS EN CHILE

Pastoral Social

Caritas

CHILE